

ESPAÇOS DE ESTAR E CONVÍVIO

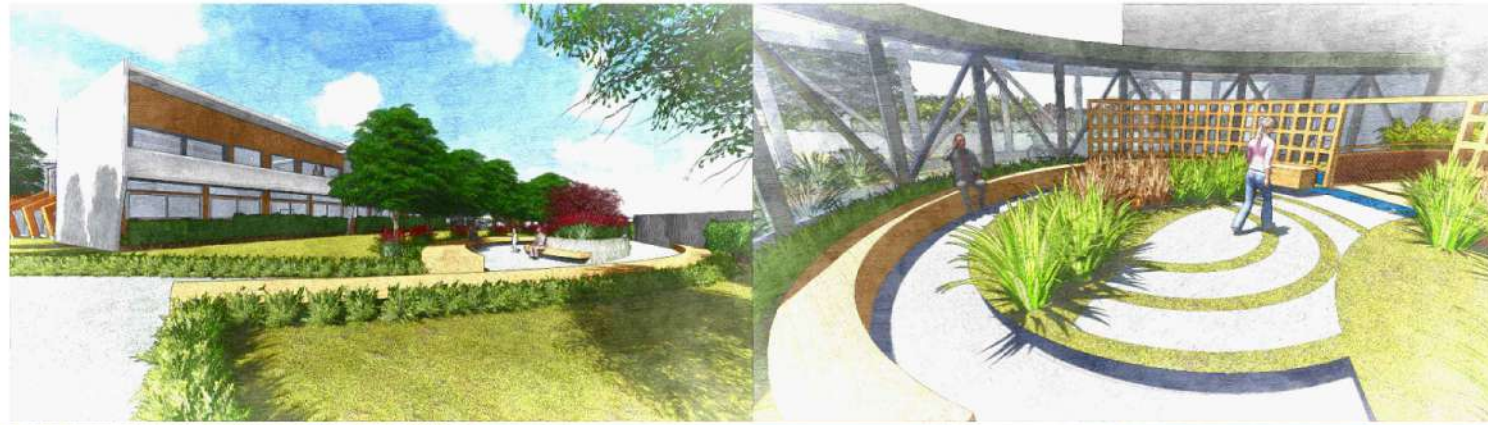

ÁREA DE FUTURA AMPLIAÇÃO



ILUMINAÇÃO NATURAL



Através de janelas em nichos e zenital na cobertura, voltada para a orientação sul, permite-se a entrada de luz natural e integração visual, garantindo seu conforto térmico e diminuindo os custos de energia.

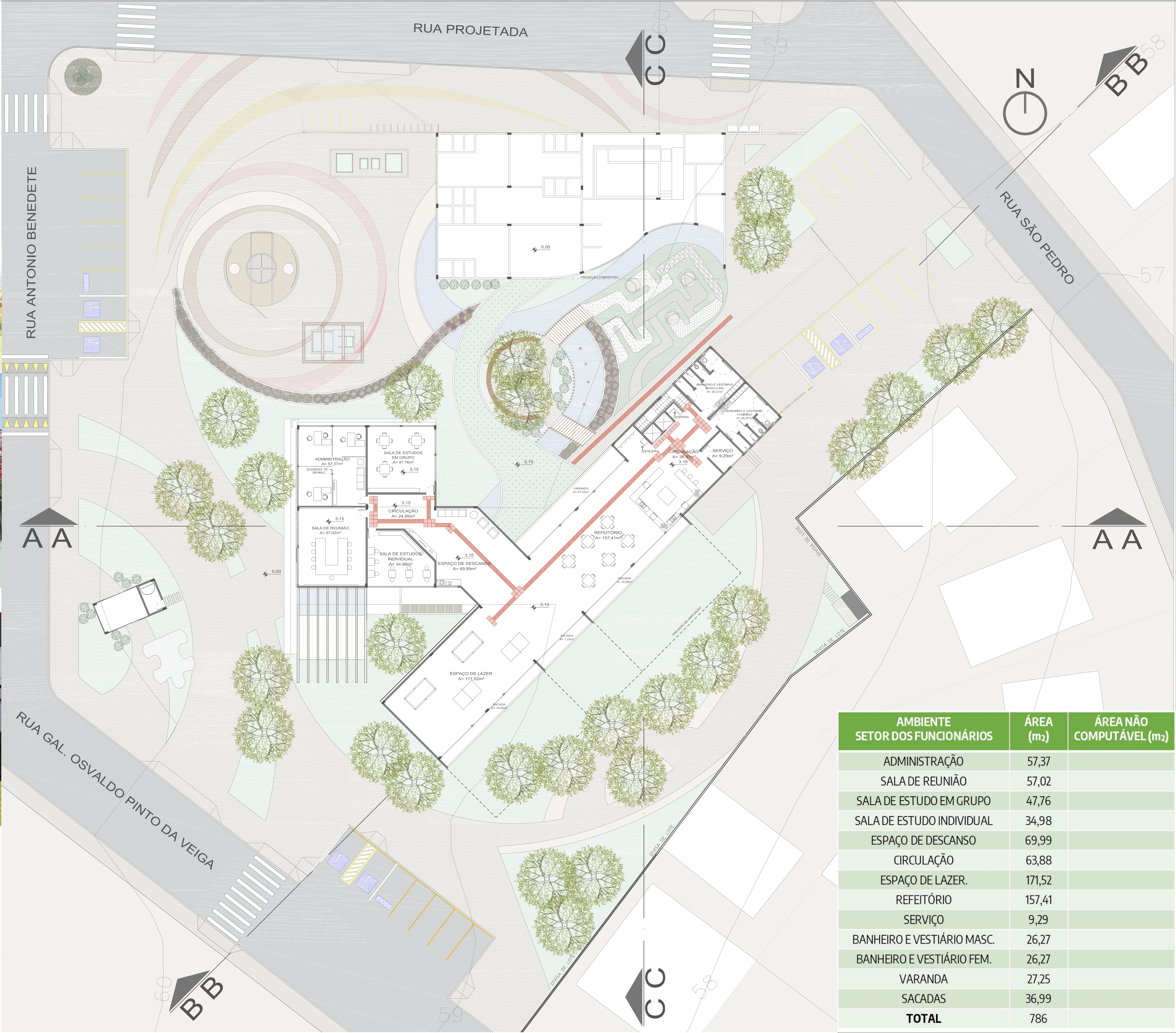

AMBIENTE SETOR DOS FUNCIONÁRIOS	ÁREA (m ²)	ÁREA NÃO COMPUTÁVEL (m ²)
ADMINISTRAÇÃO	57,37	
SALA DE REUNIÃO	57,02	
SALA DE ESTUDO EM GRUPO	47,76	
SALA DE ESTUDO INDIVIDUAL	34,98	
ESPAÇO DE DESCANSO	69,99	
CIRCULAÇÃO	63,88	
ESPAÇO DE LAZER.	171,52	
REFEITÓRIO	157,41	
SERVIÇO	9,29	
BANHEIRO E VESTIÁRIO MASC.	26,27	
BANHEIRO E VESTIÁRIO FEM.	26,27	
VARANDA	27,25	
SACADAS	36,99	
TOTAL	786	

UNESC- Universidade do Extremo Sul Catarinense			
Curso: Arquitetura, Urbanismo e Paisagismo	Trabalho de conclusão de Curso II		
Acadêmica: Janaina Vieira de Oliveira	Orientadora: Stela Maris Rupenthal	PRANCHA: 8 / 12	
Planta baixa 1º pavimento	Escala: 1/200	Data: 26/06/2018	